國立中興大學
National Chung Hsing University

國立中興大學圖書館
National Chung Hsing University Library

圖書館資源指引

主講人：
參考組 鄒靜芬

103.10.13



大綱

- 圖書館簡介
- 臺灣經濟新報資料庫(TEJ)



圖書館簡介

- 你應該知道的圖書館
- 圖書館宣導
- 我可以借幾本書
- 興大人的專屬基地
- 傳說中的校史館與特藏室
- 館內樓層配置
- 館藏指引
- 館藏查詢
- 檢索館外資源
- 資源情報站LibGuides

國立中興大學圖書館
National Chung Hsing University Library



你應該知道的圖書館



- **館舍順口溜**
  - B1自主興閱坊， 1流參考不出館， 2266西文佳， 3D報紙中期刊，4書5經及特藏，海角7藝非館藏。校史館在惠蓀堂。
- 找書先查**索書號**；本館沒有，透過本館**館際合作服務**
- 平日閱讀 **核心電子期刊**，報告查找館藏資料庫
- 資料庫是好幫手，先看**簡介**、**使用手冊**，歡迎洽詢1F參考服務櫃枱，參加館藏利用教育課程
- 使用電子資源就像使用不同品牌的手機，需要熟悉介面才能享受電子資源的樂趣
- 接收圖書館的新資訊→FB按讚並接收通知

你應該知道的圖書館



- 民國69年啟用的「中正紀念圖書館」原為圓形建築，因921大地震受損，2005年原址重建落成的圖書館。
- 圖書館為地下1層、地上7層之建築，外形以書架造形建造而成，萬坪的使用空間，提供2000個閱覽座位和豐富的學習空間，目前是**全台館舍使用面積第三的大學圖書館**。
- 館藏資源包括近80萬的圖書、75萬的電子書、34萬件的多媒體資料餘、近2千種的紙本期刊與5萬種的電子期刊、300種的電子資料庫與18種的報紙，**數以萬計的資源，都等著你來用**。



圖書館宣導

本館禁(帶)飲食，僅能攜帶 白開水

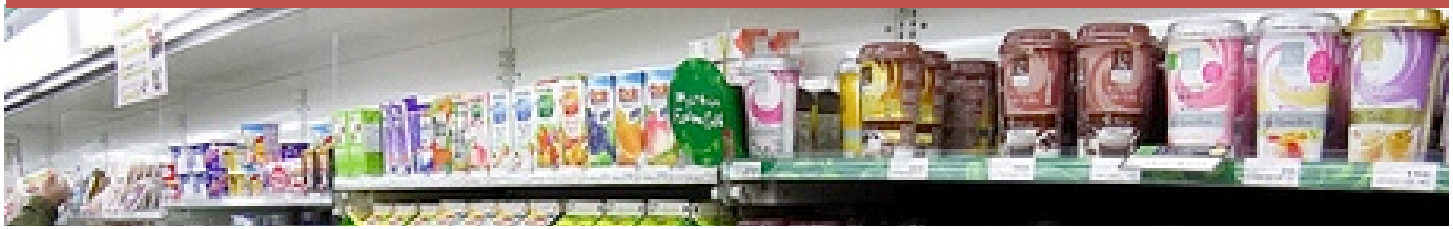



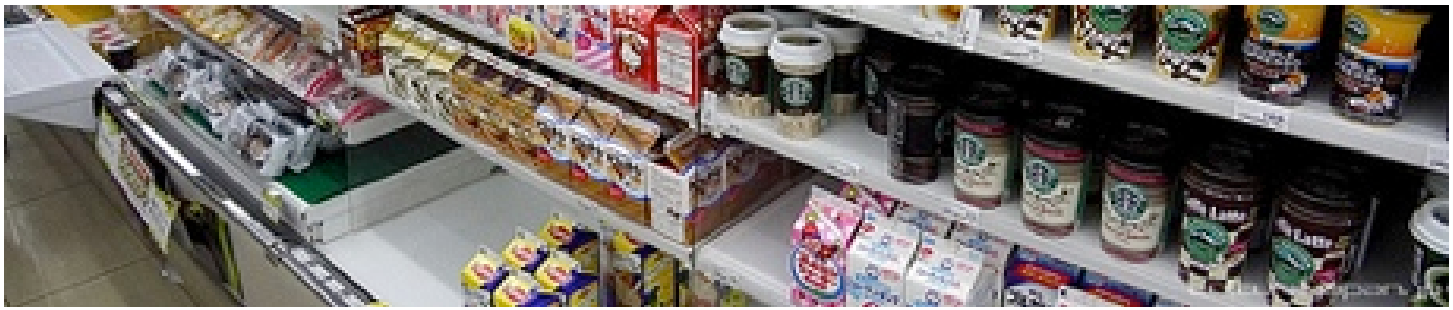

FROM ttp://www.flickr.com/photos/dannychoo/5531691014/sizes/m/in/photostream/

圖書館宣導

為了節能減碳，我們做了以下調整：

- 全館一至五樓之窗邊燈光於日間不開啟，請至明亮區域閱覽。
- 六樓除考試期間外，全天不開冷氣，燈光以開啟書架區域為主。



圖書館宣導

1. **讀者證件轉借或交換他人使用，經查獲者視為違規。**
2. 續借，只要書無人預約，一年內得不限次數辦理續借。
3. 熱門預約書縮短借期為14日。
4. 5樓北面東側閱覽區，為安靜閱讀區！該區禁止使用筆電。



別懷疑！快帶著您貴重的Notebook，
優雅地挪移一下吧！圖書館感謝您的配合

我可以借幾本書



身分別	借閱數量(含多媒體)
專任教師	60
專任職員/兼任教職員	50/30
研究生/大學部學生	50/30
非攻讀學位學員/休學生	20/10
志工/退休教職員工/	10/10
校友借書證/校外人士借書證	10/5
中部大學圖書館聯盟 /雙邊合作館/T4聯盟館	5
教職員眷屬	50 (與教職員工本人合併計算)

註一：每次借期30天，無人預約時可連續續借，期限1年

註二：多媒體資料：教師-5件7天；其他校內人士-2件5天,不續借

興大人的專屬基地

B1 興閱坊與自習室



開放時間：比本館晚30分鐘開、早30分鐘閉館
自習室有160個閱覽座位

傳說中的校史館與特藏室

www.nchu.edu.tw

校史館位於惠蓀堂，隸屬圖書館

開放時間：週一、三、五 10:00-16:00

校史館位於惠蓀堂1樓，佔地約120坪，耗資700萬元，以「憶的長廊」為設計概念。



開放時間：每週二、四 10:00-16:00

地點：本館5樓特藏資料展區



圖書館過去樣貌及本校校花



館內樓層和配置圖



地下1樓	**自習室**、**興閱坊**、簡餐室、停車場
1樓	換證服務台、**借還書櫃台**、**參考諮詢台**、**資訊檢索區**、**參考資料區**、**地圖區**、**學位論文區**、**教師著作區**、影印室、置物間、敦煌書局、館長室、副館長室、採編組、參考組、簡報室
2樓	**西文期刊**、**歐盟資料專區**、音樂頻道欣賞區、讀者討論室、研究小間、影印室、密集書庫、期刊組、人文數位典藏加值應用學程辦公室
3樓	**中文期刊**、**多媒體中心**、**閱報區**、電子報紙閱覽區、長青閱覽區、音樂頻道欣賞區、讀者討論室、影印室、資訊組

圖書館各樓層配置圖觀看路徑 圖書館首頁→關於本館→樓層簡介

館內樓層和配置圖



4樓	**中文圖書區（300-500類）**、**新書展示**、音樂頻道欣賞區、讀者討論室、研究小間、資訊推廣教室、典藏組、數位工作室
5樓	**中文圖書區（000-200類、600-900類）**、**特藏室**、音樂頻道欣賞區、讀者討論室、影印室、圖書資訊教學實驗室、
6樓	**西文圖書區**、音樂頻道欣賞區、圖書館會議廳、會議室、哺(集)乳室、影印室
7樓	國際會議廳、藝術中心辦公室兼閱覽室、貴賓室、陳其銓書道紀念室兼研習室、會議室、展覽區

註：圖書館各樓層配置圖可於圖書館首頁→關於本館→樓層簡介 觀看

館藏指引(1/6)

- 1樓參考資料區：**資料不外借**

資料類型	資料類型代碼
中西文參考書	R
學位論文	T(B)、T(M)、T(D)
教師升等改聘論文	W
地圖	R

- 1樓參考諮詢台：光碟片、**教授指定用書**

館藏指引(2/6)



- 2樓、 3樓：**資料不外借**
- 2樓密集書庫：
  - 參考書： R、四庫全書、類書、報紙微縮本
  - 期刊：過刊 P
  - 圖書：採閉架式，如需外借，請填尋書單即可
- 2樓西文現刊區：矮書架、按刊名首字英文字母順序排列
  2樓西文過刊區：高書架、按索書號排列
- 2樓歐盟資料專區： 包括中西文圖書、中西文期刊
- 3樓中文現刊區：矮書架、按刊名首字中文筆畫順序排列
  3樓中文過刊區：高書架、按索書號排列

館藏指引(3/6)

現期期刊(現刊) 排-架-格



今年度過去幾期期刊 (放在櫃子裡)



期刊合訂本(過刊) 高架，索書號 PXXX.XXX



特殊典藏(閉架管理) 請找館員



館藏指引 (4/6)

- **特殊館藏**：
  - 5樓台灣文史區：可外借，電梯出口往右轉，書背貼有「台灣文史」
  - 5樓特藏資料室：閉架式管理，如畢業紀念冊

- ○○系圖：
  - 例如物理系圖，則表示該書在物理系圖，請憑學生證直接至物理系圖借書。
  - 與總圖連線者的應數、化學、物理3個圖書室，可逕以學生證或教職員證借書; 沒有與總圖連線之系圖書室須至總圖借用系所聯合借書證。

館藏指引 (5/6)

圖書架位排列方式

- **索書號**是圖書館排列圖書之依據
- **索書號**是圖書資料的地址、獨一無二不重複
- 索書號的組成元素

R
023.31
5733
96
v.1
c.1

特藏號	分類號	作者號	年代號	部冊號	複本	語言
R	023.31	**5733**	96	v.1	c.1	中文
R	370.3	**En19g**	2003	v.4		西文

分類號

- **中文：中國圖書分類法；西文：杜威十進位分類法**

語言：

- 中日韓文代表：繁體中文、簡體中文、**日文、韓文**
- 西文代表：英文、德文、法文、義大利文、俄文、歐美語系

館藏指引 (6/6)

館藏特藏號類型

特藏號	類別
R	參考書
P	期刊
T(M)	碩論
T(D)	博論
T(B)	學論
W	教師升等改聘論文
M	地圖
TX	教科書
DVD	DVD
CDR	光碟片

回到p.4


NATIONAL CHUNG HSING UNIVERSITY LIBRARY
國立中興大學 圖書館
國立中興大學圖書館網址：http://www.lib.nchu.edu.tw
❶
館藏查詢 電子資源 讀者服務 教職員服務 諮詢建議 圖書館館訊 關於本館 規則/表單 校史館 出版中心 資源情報站 English 興大首頁
❶ 功能列
❷
資料借閱查詢
帳號 ref
密碼 ••••••
登入 清除 說明
❷ 個人資料
❸
開 放 時 間
活 動 行 事 曆
102 年 迎 新
館藏利用教育課程
臺灣學術電子書暨資料庫聯盟
❸ 開館時間
❹
書刊查詢 站內搜尋 Google 學術查詢
資源探索系統
全部資料
檢索 進階檢索 說明
搜尋圖書、期刊、學位論文、視聽資料及期刊文章等紙本及電子館藏資源
❹ 書刊查詢
❺
常用服務
借閱服務、館藏利用教育
館際合作
申請「教授指定用書」
場地與設備申請
書刊資料薦購
電子資源連線說明
無線上網設定
論文上傳
常用資料庫
SCIE / SSCI / JCR / EndNote
PubMed / Agricola
SDOL / JSTOR / Emerald
EI / IEL / Nature / Science
ACS / SpringerLink / Wiley
ABI/INFORM / ASP / BSP
華藝線上圖書館 / 博碩士論文
中國期刊全文資料庫
❺ 常用資源
❻
最新消息 & 活動
103學年度新生看過來！
圖書館教師代表著作已完成依系所標...
興閱坊愛學區電腦8/18-8/29暫停使...
「國外學位論文，由您選購！」最後...
圖書館教師代表著作移架公告
103學年度第1學期「授課課程教科書...
教你如何論文上傳-歡迎研究生參加!
[試用]： Binumi 影片製作平台
一樓檢索區電腦軟卡列印服務即將取...
圖書館參考組徵教育實習生
速學2小時
館藏豐沛資源立即到手
茫茫書海該怎麼找資源？
❻ 最新消息
❼
建議瀏覽器FireFox, Chrome, IE9.0以上版本
台中市402南區國光路250號 中興大學圖書館 Library 250, Kuo Kuang Road, Taichung
Tel：(04) 22840291 Fax：(04) 22873454 聯絡信箱：reflib@nchu.edu.tw
隱私權政策聲明 性騷擾防治 提出建議或意見 管理者登入
❼ 版權宣告 其他服務

個人設定

帳密有問題無法進入時，
請至興大單一簽入口修改個人密碼再重新進入











❷ 個人化設定

www.nchu.edu.tw



請修正成常用**E-mail**，
以便隨時收到通知

館藏查詢

www.nchu.edu.tw

TIPS 1：想查什麼就用什麼 **資料欄位及類型**

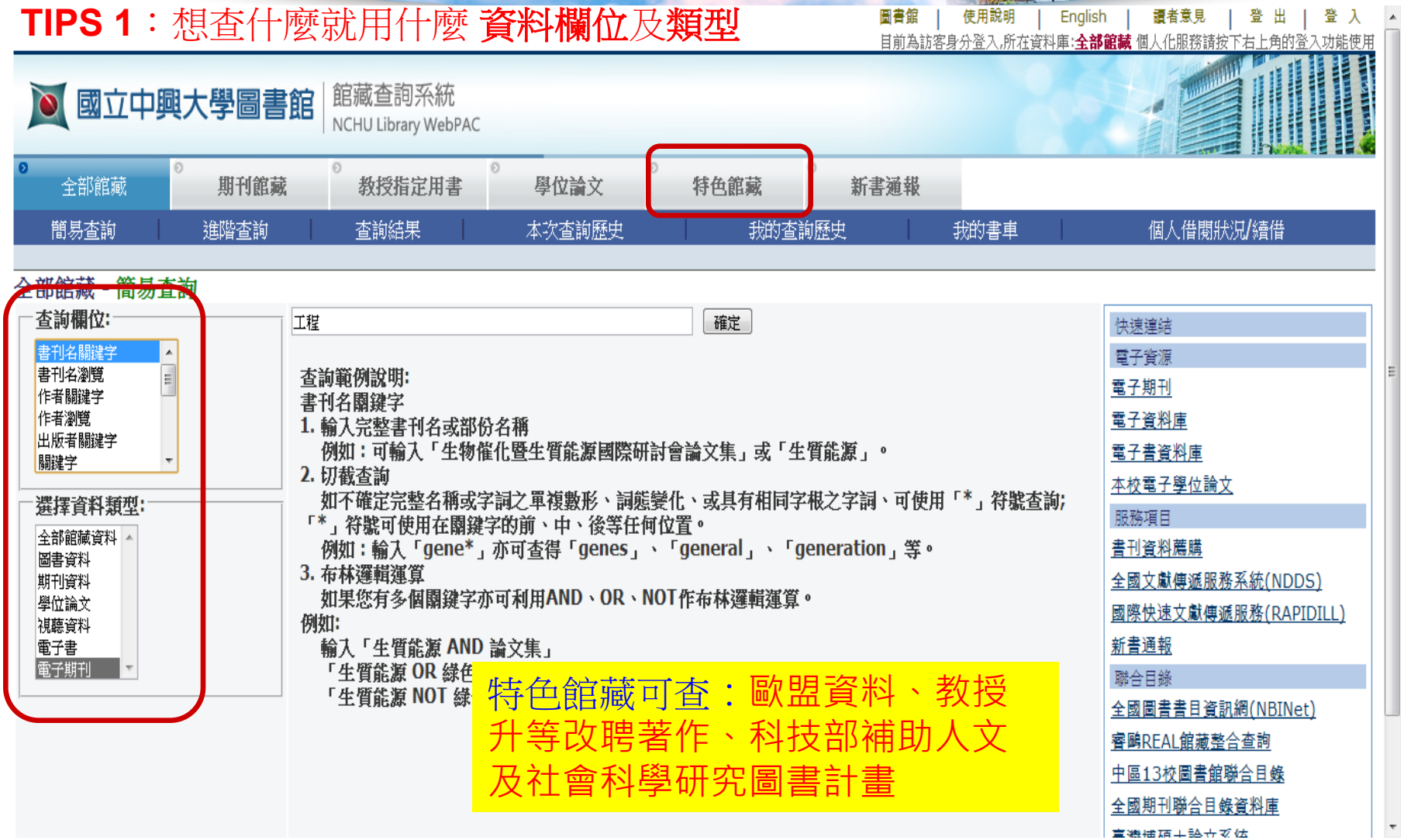

館藏查詢



TIPS 2：資料太多就用縮小查詢條件

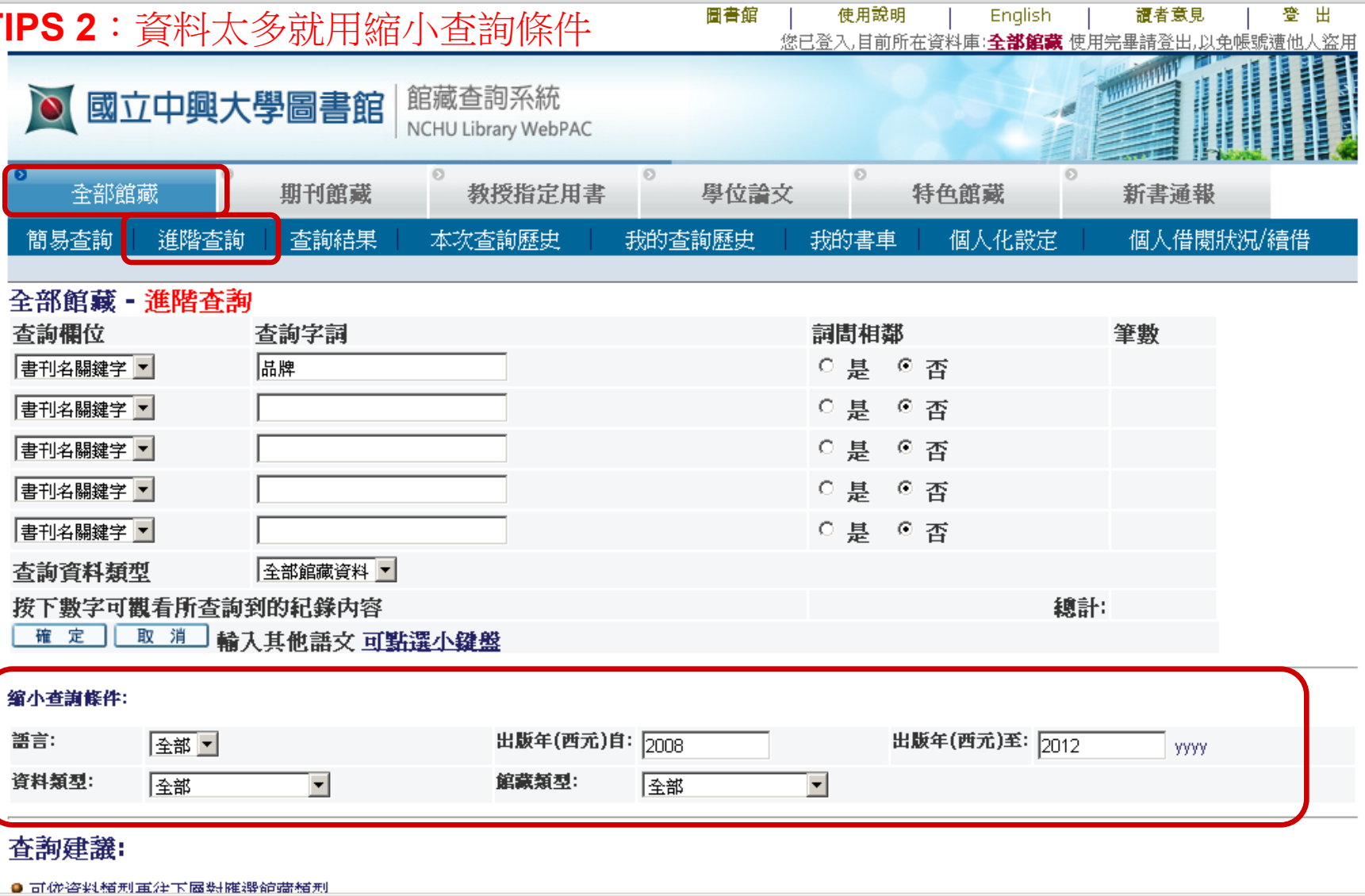

館藏查詢/教授指定用書

www.nchu.edu.tw

TIPS 3：教授指定用書，可以看到老師的課本



館藏查詢/教授指定用書

www.nchu.edu.tw

TIPS 3：教授指定用書請至1樓參考櫃台借用，每次限用2小時



找館藏期刊文章的工具



- **找期刊**
  - 本館：圖書館首頁→館藏查詢系統→找刊名/ ISSN
  - 國內：全國期刊聯合目錄→找刊名 / ISSN
- **找期刊文章**
  - 電子資料庫/中文→找刊名 / 篇名/ 關鍵字/ 作者
    - **臺灣期刊論文索引**
      - 索引摘要型資料庫
      - 由國家圖書館建置，原名「中華民國期刊論文索引」
    - **華藝線上圖書館**
      - 收錄兩岸中文出版之期刊**全文資料庫**(以2000年後為主)
      - 整合CEPS期刊資料庫與CETD博碩士論文資料庫為同一平台
    - **中國期刊全文資料庫**
      - **全文型資料庫**
      - 收錄1994年以來，於中國公開出版之8,000餘種期刊

找館藏期刊文章的工具



找期刊文章

- 電子資料庫/中西文（會計學）
  - **臺灣經濟新報(TEJ)**
    - 內含集團組成資料、控制持股與董監結構、待股東公平性、資訊透明、人事穩定度、 員工學歷構成等資料
  - **ABI/INFORM (ProQuest)**
    - 主題包括企管、商學方面，包括公司產品、管理技術及商業企管相關學科知識
  - **BSP(EBSCO)**
    - 為EBSCO 出版之商學資料庫，涵蓋商業相關領域，如金融、銀行、國際貿易、商業管理、業務行銷、投資報告
  - **Emerald**
    - 主題範疇含商學與管理學科領域，更延深發展社會學、工程學與公共政策領域研究
  - **Oxford journal online**
    - 由英國牛津大學出版社 出版之線上電子期刊，收錄世界最具影響力的頂尖學協會合作出版之期刊，內容涵蓋生物、醫學、物理、化學、心理學、政治、經濟、法律、社會科學等學科

館藏查詢 - 期刊館藏



※以biotechnology查找館藏期刊

圖書館 | 使用說明 | English | 讀者意見 | 登 出
目前為訪客身分登入,所在資料庫:期刊資料 個人化服務請按下右上角的

國立中興大學圖書館 館藏查詢系統
NCHU Library WebPAC

全部館藏 | 期刊館藏 | 教授指定用書 | 學位論文 | 特色館藏 | 新書通報

簡易查詢 | 進階查詢 | 查詢結果 | 本次查詢歷史 | 我的查詢歷史 | 我的書車 | 個人借閱狀況/續借

期刊資料 - 簡易查詢

查詢欄位:
書刊名關鍵字
書刊名瀏覽
作者關鍵字
作者瀏覽
出版者關鍵字
關鍵字

選擇資料類型:
全部館藏資料
圖書資料
期刊資料
學位論文
視聽資料
電子書
電子期刊

biotechnology 確定

查詢範例說明:
書刊名關鍵字
1. 輸入完整書刊名或部份名稱
例如:可輸入「生物催化暨生質能源國際研討會論文集」或「生質能源」。
2. 切截查詢
如不確定完整名稱或字詞之單複數形、詞態變化、或具有相同字根之字詞、可使用「*」符號查詢;「*」符號可使用在關鍵字的前、中、後等任何位置。
例如:輸入「gene*」亦可查得「genes」、「general」、「generation」等。
3. 布林邏輯運算
如果您有多個關鍵字亦可利用AND、OR、NOT作布林邏輯運算。
例如:
輸入「生質能源 AND 論文集」
「生質能源 OR 綠色能源」
「生質能源 NOT 綠色能源」

快速連結
電子資源
電子期刊
電子資料庫
電子書資料庫
本校電子學位論文
服務項目
書刊資料薦購
全國文獻傳遞服務系統(NI
國際快速文獻傳遞服務(RA
新書通報
聯合目錄
全國圖書書目資訊網(NBI
睿畝REAL館藏整合查詢
中區13校圖書館聯合目錄
全國期刊聯合目錄資料庫
臺灣博碩士論文系統

館藏查詢 - 期刊館藏

www.nchu.edu.tw

※依期刊的架位查找館藏的紙本期刊



圖書館 | 使用說明 | English | 讀者意見 | 登 出 |
目前為訪客身分登入,所在資料庫:期刊資料 個人化服務請按下右上角的登入

國立中興大學圖書館 館藏查詢系統 NCHU Library WebPAC

全部館藏 | 期刊館藏 | 教授指定用書 | 學位論文 | 特色館藏 | 新書通報

簡易查詢 | 進階查詢 | 查詢結果 | 本次查詢歷史 | 我的查詢歷史 | 我的書車 | 個人借閱狀況/續借

修正查詢 | 全選 | 取消選擇 | 檢視所選紀錄 | 儲存/e-mail | 加入我的書車 | Alert

查詢結果 題名關鍵字= biotechnology; 目前排序方式: 年代降冪
紀錄 1 - 30 of 118 筆 (最多可顯示及排序 10000筆資料)
(超過 10000 筆資料請使用篩選或是修正查詢功能來縮小查詢結果)

跳至 #

#		書刊名	作者/出版者	出版年	資料類型	館藏地 (總冊數/已外借)	索書號/期刊排架格	相關
1	☐	Journal of biotechnology.	Elsevier Science Publishers,	8406	紙本期刊	圖書館(2/ 0) 圖書館密集書庫(46/ 0)		Findit@
2	☐	New biotechnology.	Elsevier.	2008	紙本期刊	圖書館密集書庫(2/ 0)	13E-7-6	Findit@
3	☐	Journal of crop science and biotechnology.	Korean Society of Crop Science (in collaboration with the Korean Society of Plant Breeding), Depa	2007	紙本期刊	圖書館(5/ 0)		Findit@
4	☐	農業生技產業季刊 = Agricultural Biotechnology Industry Quarterly /	生物技術開發中心,	2005	紙本期刊	圖書館(17/ 0)	17-10-3	Findit@
5	☐	應用生物學部紀要.	中部大學應用生物學部,	2003	紙本期刊			Findit@
6	☐	Marine biotechnology.	Springer-Verlag New York Inc.,	1999	紙本期刊	圖書館(2/ 0)		Findit@
7	☐	生物科技與法律研究通訊.	國立台灣大學生物醫學法律研究室,	1999	紙本期刊	圖書館(6/ 0)	5-1-11	Findit@
8	☐	The journal of horticultural science & biotechnology.	Headley Bros.,	1998	紙本期刊	圖書館(33/ 0)	3-6-1	Findit@
9	☐	Journal of industrial microbiology &	Published by Stockton Press	1996	紙本期刊	圖書館(17/ 0)		Findit@

館藏查詢 - 期刊館藏



※或者修正查詢，查找館藏內的電子期刊，以便找到所需的期刊

國立中興大學圖書館 | 館藏查詢系統 NCHU Library WebPAC

全部館藏 | 期刊館藏 | 教授指定用書 | 學位論文 | 特色館藏 | 新書通報

簡易查詢 | 進階查詢 | 查詢結果 | 本次查詢歷史 | 我的查詢歷史 | 我的書車 | 個人借閱狀況/續借

修正查詢 | 全選 | 取消選擇 | 檢視所選紀錄 | 儲存/e-mail | 加入我的書車 | Alert

查詢結果 題名關鍵字= biotechnology; 目前排序方式: 年代降冪
紀錄 1 - 30 of 86 筆 (最多可顯示及排序 10000筆資料)
(超過 10000 筆資料請使用篩選或 是修正查詢功能來縮小查詢結果)

跳至 # | 上一頁 | 下一頁

#	書刊名	作者/出版者	出版年	資料類型	館藏地 (總冊數/已外借)	索書號/期刊排架格	相關
1	Journal of Animal Science and Biotechnology		----	電子期刊			
2	International Journal for Biotechnology and Molecular Biology Research (IJBMBR)		----	電子期刊			
3	Advances in Bioscience and Biotechnology	Scientific Research Publishing	----	電子期刊			
4	Banat's Journal of Biotechnology	Banat's University of Agricultural Sciences and Veterinary Medicine Timisoara	----	電子期刊			
5	Hrvatski Casopis za Prehrambenu Tehnologiju Biotehnologiju i Nutricionizam - Croatian Journal of	Croatian Society of Food Technologists, Biotechnologists and Nutritionists	----	電子期刊			
6	Scientific Study & Research. Chemistry & Chemical Engineering, Biotechnology, Food Industry		----	電子期刊			

館藏查詢 - 期刊館藏

www.nchu.edu.tw

※進入期刊詳細書目，點選電子資源



GOOGLE 學術搜尋



詳見“說明”，設定NCHU學術搜尋

其他服務

www.nchu.edu.tw

如果您是智慧型手機使用者...

- 圖書館首頁採”響應式頁面”，可支援各種行動裝置
- 本館有APP可下載

圖書館資訊--圖書館館訊





館內沒有所需的資源怎麼辦?

檢索館外資源

館際合作

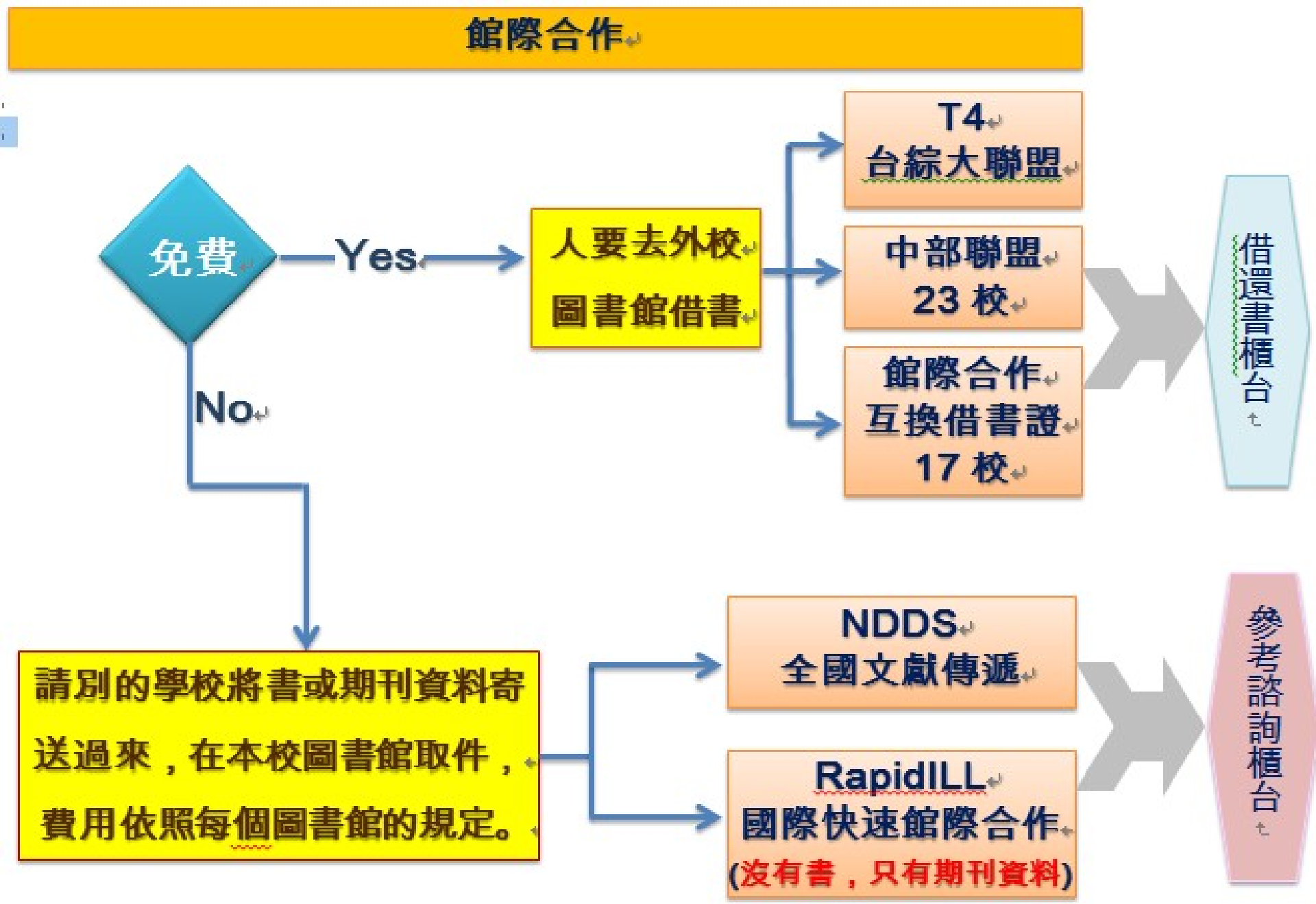
免費
Yes
No
人要去外校圖書館借書
T4 台綜大聯盟
中部聯盟 23 校
館際合作 互換借書證 17 校
借還書櫃台
請別的學校將書或期刊資料寄送過來，在本校圖書館取件，費用依照每個圖書館的規定。
NDDS 全國文獻傳遞
RapidILL 國際快速館際合作 (沒有書，只有期刊資料)
參考諮詢櫃台

館外資源-館際合作

圖書館沒有您需要的資料嗎？免煩惱!

路徑：圖書館首頁→讀者服務→館際合作

服務名稱	服務方式
全國文獻傳遞服務（NDDS）	國內館際合作主要服務系統，包括期刊、圖書、會議論文、 博碩士論文等
國際快速文獻傳遞服務(RapidILL)	快速取得本館未訂或缺期的西文期刊
六校快速館際合作	包含逢甲、東海、靜宜、中山醫大、中國醫等6校
中部大學圖書館聯盟借書服務	中部23所學校
圖書互借服務	臺大、中研院、清華等雙邊互換借書證17校
臺綜大聯盟四校圖書互借服務	可到臺綜大聯盟學校－成功大學、中正大學、中山大學圖書館閱覽及借書。 請持學生證及讀者確認單至借還書櫃檯辦理後，即可至聯盟學校申請入館及借書，可借5冊圖書，借期21天

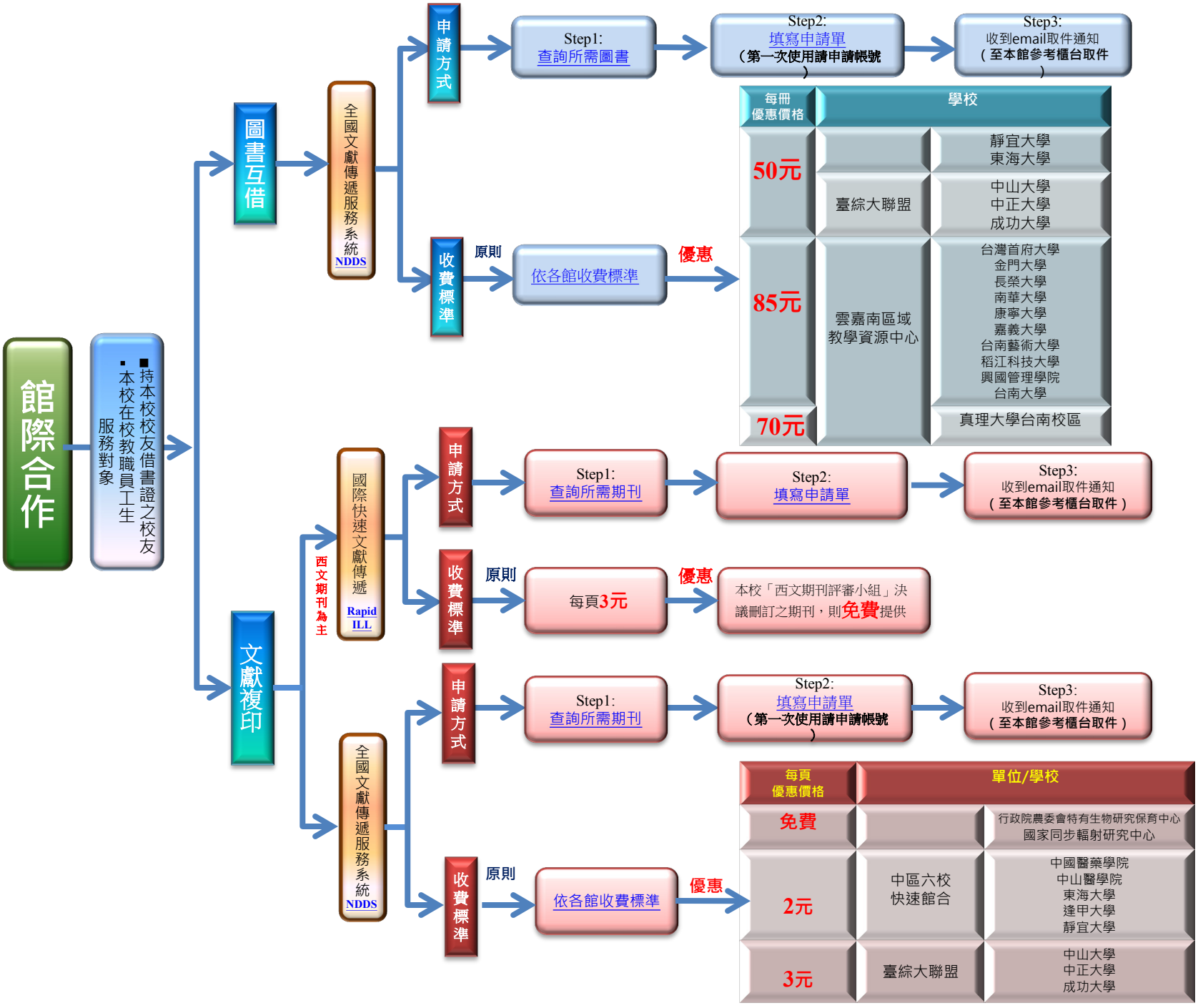
館際合作
服務對象
■持本校校友借書證之校友
■本校在校教職員工生
圖書互借
全國文獻傳遞服務系統
NDDS
申請方式
Step1:
查詢所需圖書
Step2:
填寫申請單
（第一次使用請申請帳號）
Step3:
收到email取件通知
（至本館參考櫃台取件）
收費標準
原則
依各館收費標準
優惠
每冊優惠價格
學校
50元
靜宜大學
東海大學
臺綜大聯盟
中山大學
中正大學
成功大學
85元
雲嘉南區域教學資源中心
台灣首府大學
金門大學
長榮大學
南華大學
康寧大學
嘉義大學
台南藝術大學
稻江科技大學
興國管理學院
台南大學
70元
真理大學台南校區
文獻複印
國際快速文獻傳遞
Rapid ILL
西文期刊為主
申請方式
Step1:
查詢所需期刊
Step2:
填寫申請單
Step3:
收到email取件通知
（至本館參考櫃台取件）
收費標準
原則
每頁3元
優惠
本校「西文期刊評審小組」決議刪訂之期刊，則免費提供
全國文獻傳遞服務系統
NDDS
申請方式
Step1:
查詢所需期刊
Step2:
填寫申請單
（第一次使用請申請帳號）
Step3:
收到email取件通知
（至本館參考櫃台取件）
收費標準
原則
依各館收費標準
優惠
每頁優惠價格
單位/學校
免費
行政院農委會特有生物研究保育中心
國家同步輻射研究中心
2元
中區六校快速館合
中國醫藥學院
中山醫學院
東海大學
逢甲大學
靜宜大學
3元
臺綜大聯盟
中山大學
中正大學
成功大學

讀享萬卷書

免行萬里路

好消息～臺綜大四校
透過NDDS文獻傳遞服務大優惠！

臺綜大四校(成大、中山、中興、中正)
NDDS線上圖書互借服務大優惠

優惠方案：
共享臺灣綜合大學四校既有圖書資源，
利用「全國文獻傳遞服務系統NDDS」申請各館借書&四校文獻複印服務免費！

服務期間：即日起至103年12月20日止(經費用罄為止)
服務對象：臺灣綜合大學四校(中山、中正、中興、成大)教職員生
服務網址：https://ndds.stpi.narl.org.tw/
經費補助：教育部臺灣綜合大學四校互借圖書補助計畫

找圖書的工具 - NBINet
找期刊的工具 - 全國期刊聯合目錄

www.nchu.edu.tw

進入校外館藏查詢工具





圖書、期刊、
期刊論文、會議論文、
研究報告、專利、標準、報紙、
政府資訊、統計資料

找期刊文章的工具
- 全國期刊聯合目錄

www.nchu.edu.tw

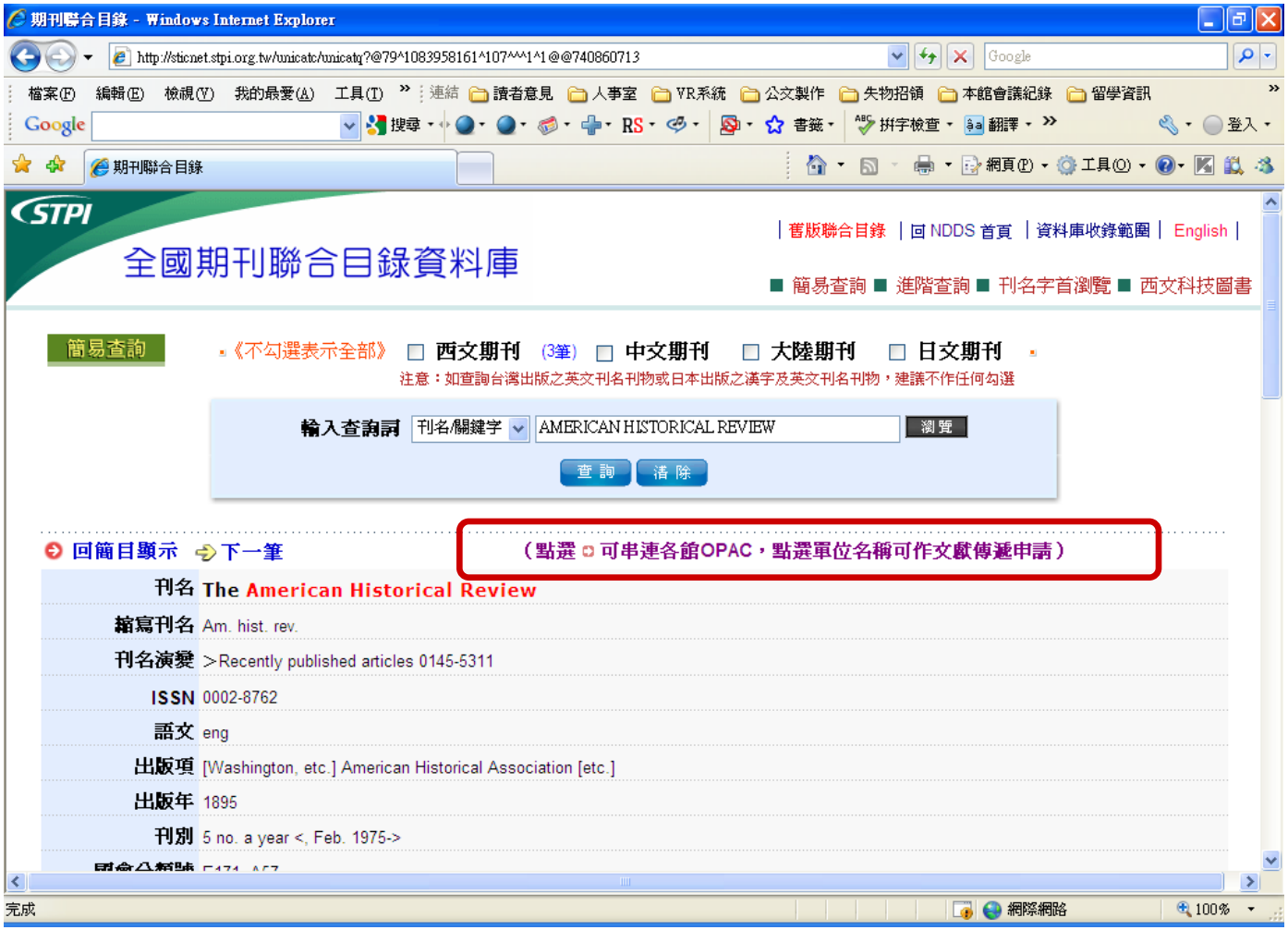

找期刊文章的工具
- 全國期刊聯合目錄(館際合作)

www.nchu.edu.tw

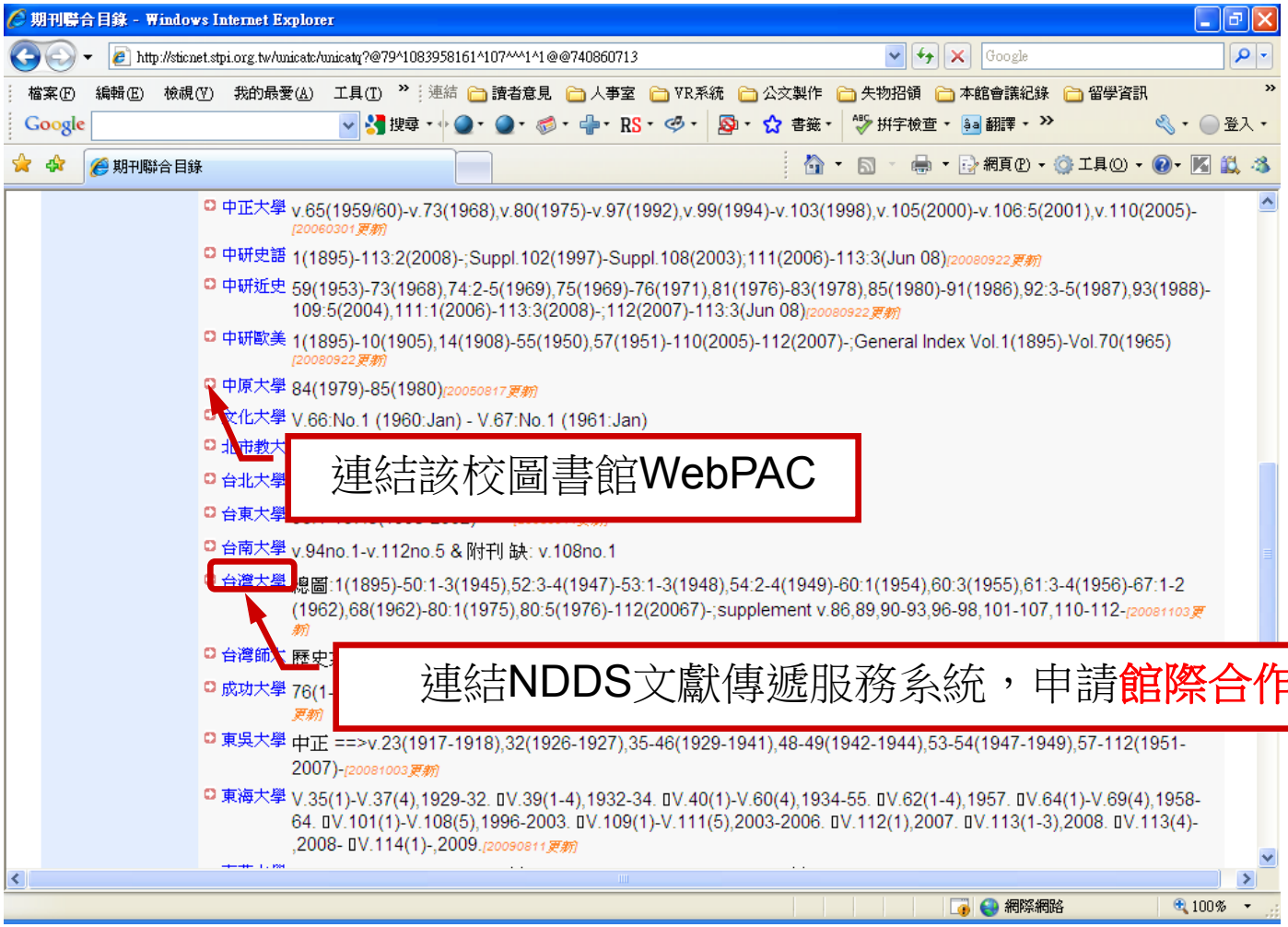

找期刊文章的工具
- 全國期刊聯合目錄(館際合作)

www.nchu.edu.tw

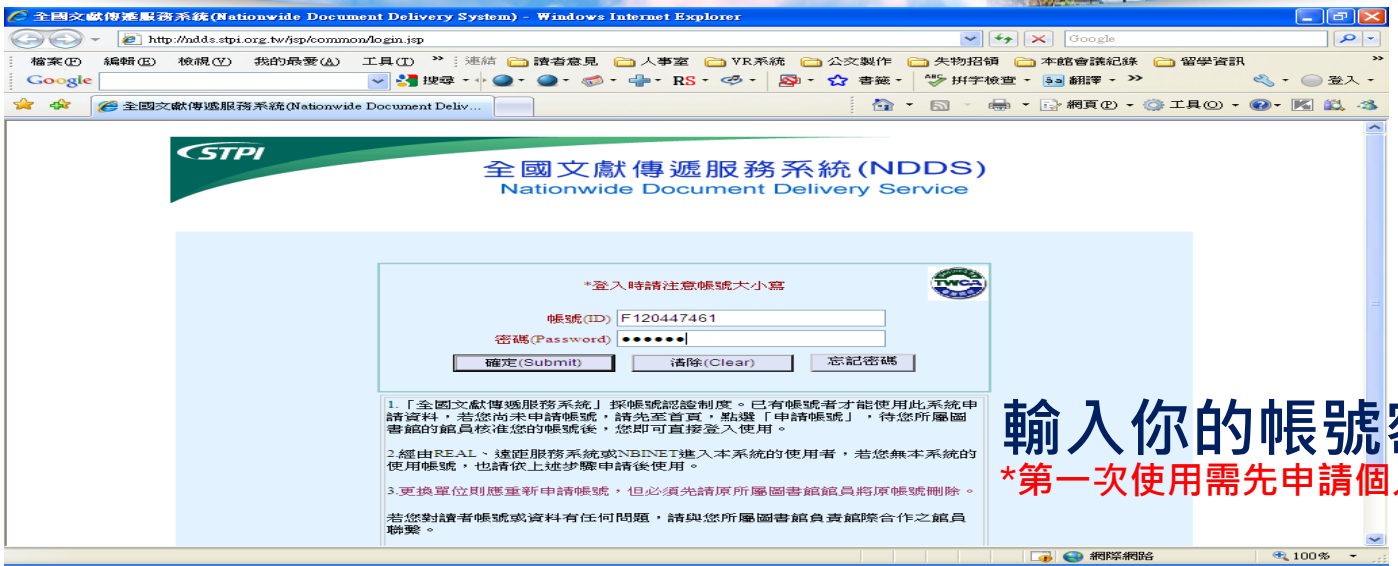

輸入你的帳號密碼

*第一次使用需先申請個人帳號

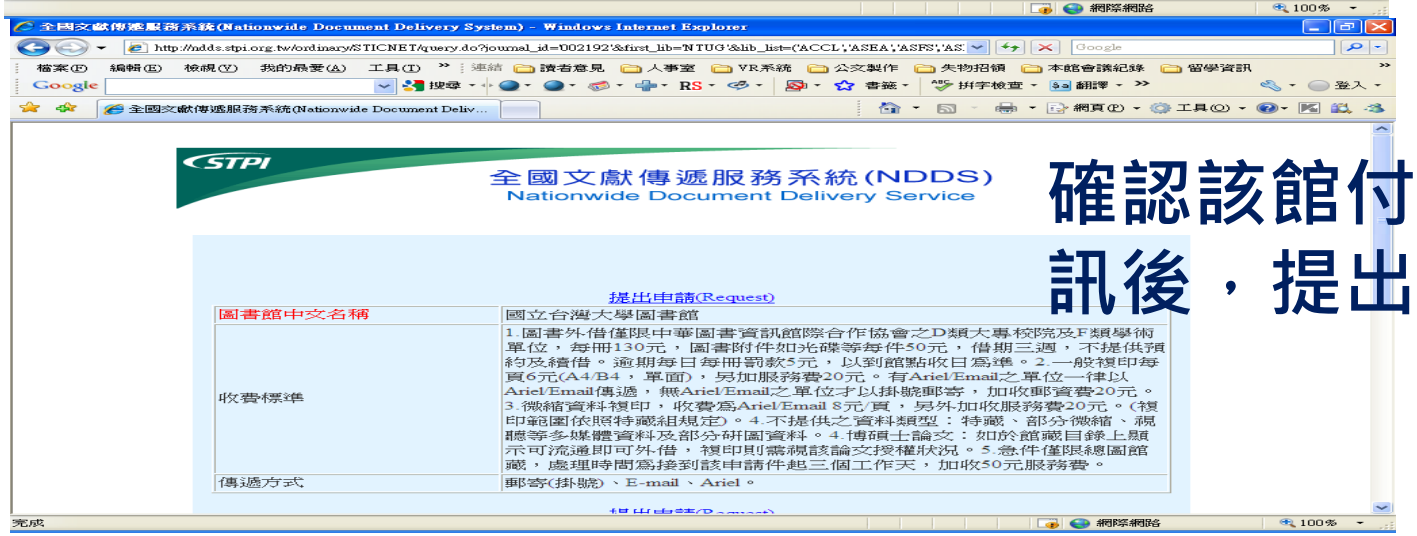

確認該館付費資訊後，提出申請

找期刊文章的工具
- 全國期刊聯合目錄(館際合作)

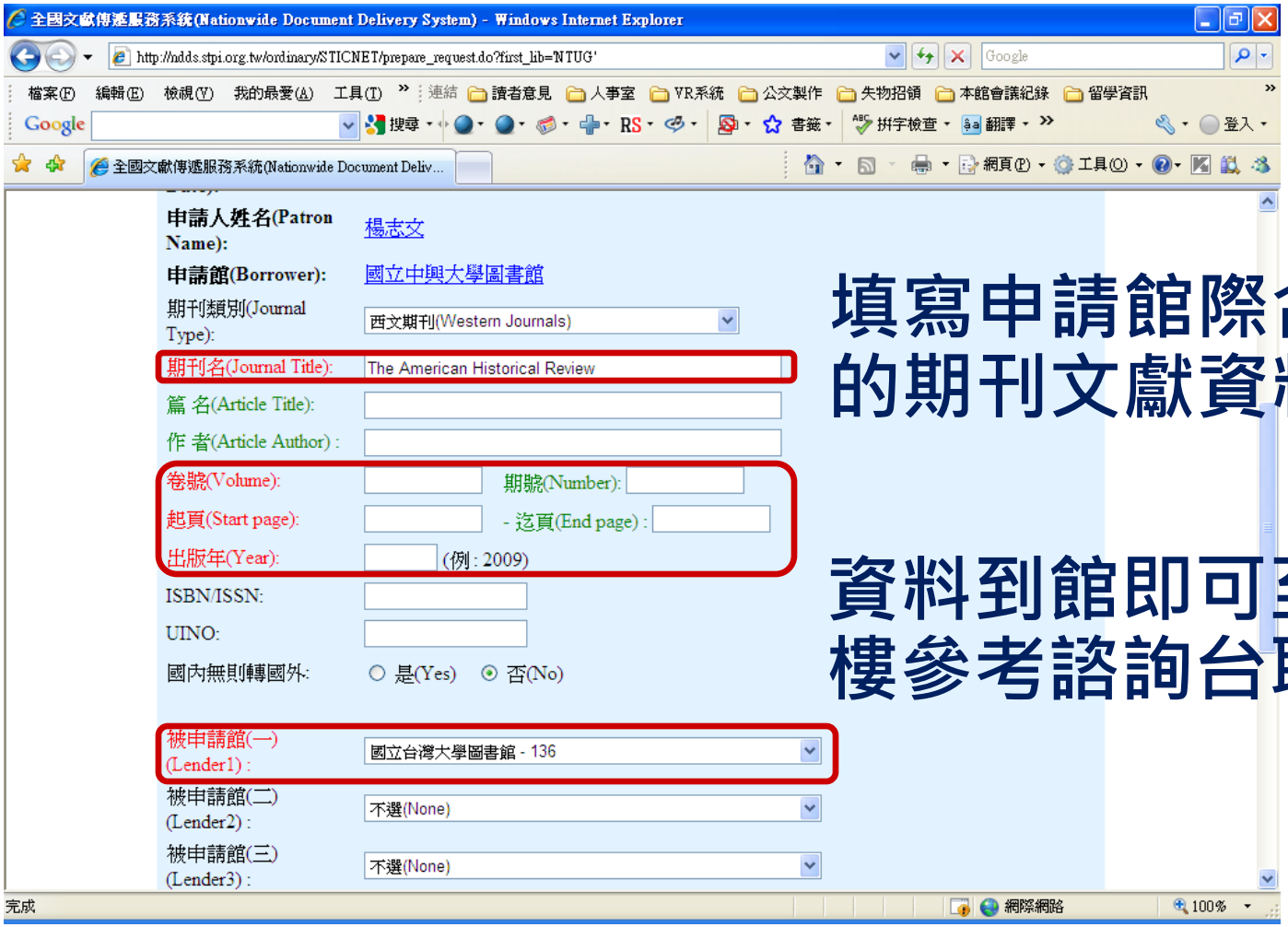

紅色為必填

填寫申請館際合作的期刊文獻資料

資料到館即可至1樓參考諮詢台取件

資源情報站LibGuides

www.nchu.edu.tw



服務指引

- 「政治還是經濟?」兩岸服貿協議 Cross-Strait Service Trade Agreement
- 如何找資源
- 教師指引等3個指引

學科指引

- 生物科技
- 國際農學碩士學程
- 台文所共 19個指引

行動版

- 自動轉換為行動版網頁
- 應數、資工、物理行動版

Library » 國立中興大學圖書館資源情報站LibGuides » 【政治還是經濟?】兩岸服貿協議 Cross-Strait Service Trade Agreement 登入管理介面

【政治還是經濟?】兩岸服貿協議 Cross-Strait Service Trade Agreement

Tags: cross-strait service trade agreement, cssta, 兩岸服貿協議

前次更新日期: Sep 12, 2014 | URL: http://guides.lib.nchu.edu.tw/content.php?pid=545106 | 印出指南 | RSS更新

服貿協議資訊 | 【公民 服, 不服 ? 】館藏圖書 | 電子資料庫Database | 學位論文 Dissertations | 新聞News | 網路資源 Websites

服貿協議資訊 評論(0) 印出指南 搜尋: 本指南 搜尋

相關資訊

- 經濟部經貿談判代表辦公室
- 司法院大法官釋字第329號
- 條約及協定處理準則 - 外交部版
- 洽簽經貿協定之國內法與國際法程序 - 經濟部陳雅譽
- 海峽兩岸服務貿易協議公聽會
- 立法院公報 第102卷 第28期
- 立法院公報 第102卷 第31期
- 立法院公報 第102卷 第44期
- 兩岸服貿協議問答集

評論 (0)

行動版 Go mobile!

【看見】服務貿易協議Welcome!

服貿爭議引發318學運，帶給社會群眾相當大的衝擊，一時之間，正反兩方為尋找辯論議題有利的內容，對於國際法規、經貿協定、國家認同等等議題作累積了龐大的討論，亦使得大眾對於國家主權、經濟發展等議題有一番更多元的了解，並引發公民意識的抬頭、選舉罷免法規的討論與使用、公投法的商榷等等，為台灣的公民社會開起一個新紀元。本館特別建置此網站以集結服務貿易全貌，提供對服貿議題有興趣的讀者參閱的管道。



Subject Guide



張雁芬

聯絡方式
lilian@nchu.edu.tw
(04)22840290-143
寄送電子郵件

連結:
簡介與指南

學科:
農學院學科館員

快速連結 Library Quick Links

國立中興大學圖書館資源情報站
National Chung Hsing University LibGuides

Library » 國立中興大學圖書館資源情報站LibGuides 登入管理介面

Research assistance, subject guides, and useful resources compiled by your friendly librarians. Know what we know - find it in LibGuides!

瀏覽所有指南 | 搜尋: 所有指南 搜尋

Subjects

Show: Subjects
- 總類
- 文學院
- 工學院
- 理學院
- 生科學院
- 管理學院
- 獸醫學院
- 農資學院

標籤

展示: 最受歡迎 | 所有指南

agronomy bio-industry management biotechnology computer science cross-strait service trade agreement cssta entomology forestry landscape design leisure and recreation plant pathology soil and environment science soil and water conservation 兩岸服貿協議 動物科學 animal science 圖書資訊 圖書館 library library information 土壤環境科學 昆蟲學 景觀與遊憩 森林學 植物病理學 歷史 history 水土保持學 生物產業管理學科 生物科技學 資訊科學 農藝學

指南

展示: 主要的 | 最受歡迎 | 最近發布 | 所有指南

所有已發布的指南

1. 台灣文學與跨國文化研究所 Graduate Institute of Taiwan Literature and Transnational Cultural Studies
   發布者 張 育芬 - 前次更新日期 Aug 26, 2014
2. 外國語文學系學科指引 Department of Foreign Language and Literature
   發布者 張 育芬 - 前次更新日期 Sep 7, 2014
3. 如何找資源Libguides
   發布者 張 雁芬 - 前次更新日期 Sep 10, 2014
4. 中國文學系學科指引 Department of Chinese Literature
   發布者 張 育芬 - 前次更新日期 Aug 24, 2014
5. 土壤環境科學系學科指引 Soil and Environment Science
   發布者 張 雁芬 - 前次更新日期 Aug 27, 2014

接收電子郵件更新

當感到興趣的指南或內容已發布時以郵件通知您

請註冊以取得電子郵件通知

主要負責館員



張雁芬

聯絡方式
lilian@nchu.edu.tw
(04)22840290-143
寄送電子郵件

連結:
簡介與指南

學科:
農學院學科館員

- 查找館藏：圖書？期刊？
  - Kachelmeier, S. J. (2010). Annual Report and Editorial Commentary for The Accounting Review. *Accounting Review*, 85(6), 2173-2203.
  - Dunn, John. & Stewart, Margaret M. S. (2014). Advanced financial reporting. Hoboken: Wiley.



Q & A

結束時請就今日的課程給圖書館一些回饋

－請填問卷